



# Agrar- und Ernährungswirtschaft in Intensivlandwirtschaftsregionen – Herausforderungen, Akzeptanz, Ausblick

Prof. Dr. Achim Spiller/M. Sc. Friederike Albersmeier



## Gliederung

- Bedeutung und Struktur der Veredelungswirtschaft in Deutschland
- Reputation der Fleischwirtschaft: Studienergebnisse
- Herausforderungen

## Bedeutung der Veredelungswirtschaft

### Ernährungswirtschaft - Branchen der deutschen Ernährungsindustrie 2005

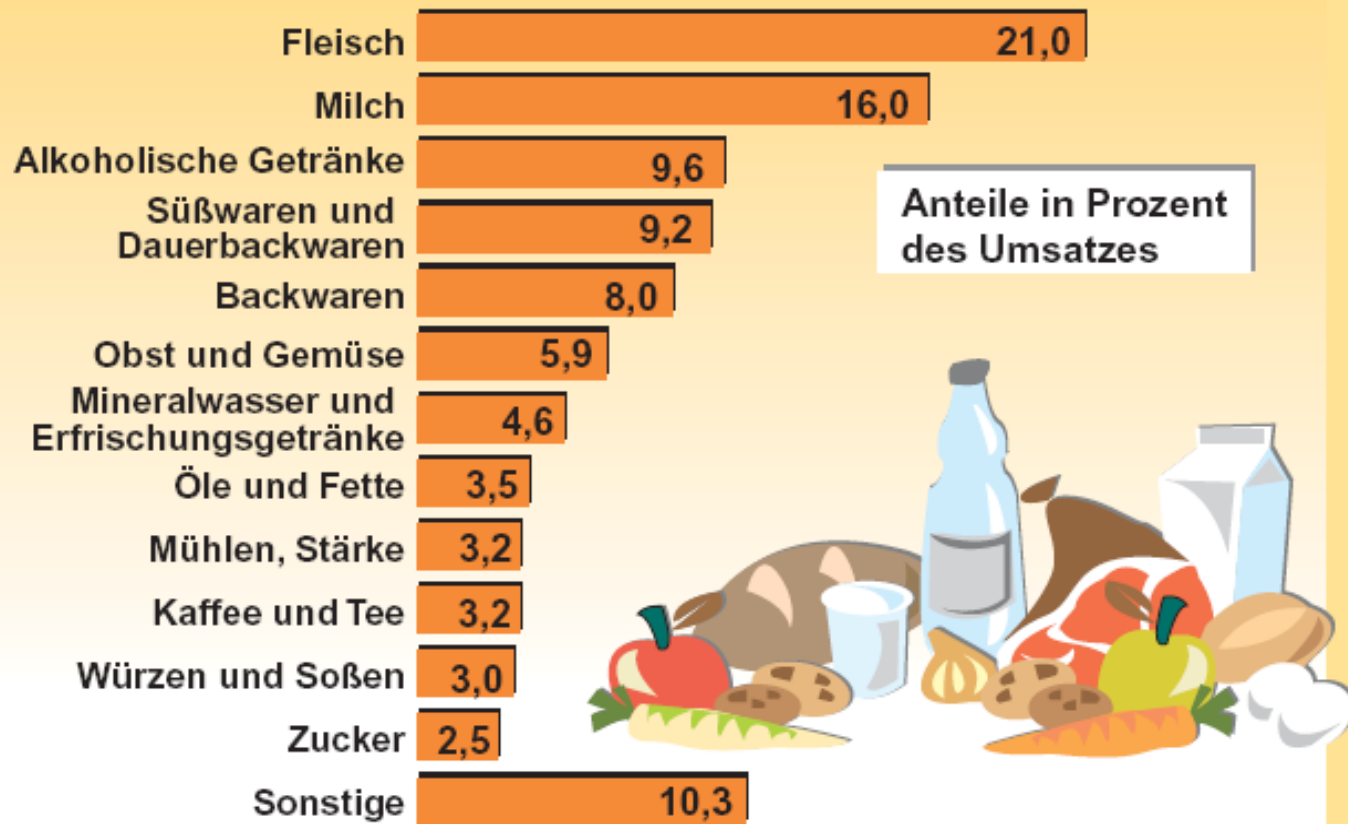

Quelle: BVE

© Situationsbericht 2007 – G247

## Strukturwandel in der Veredelungswirtschaft

Viehhaltende Betriebe in Deutschland (in tausend Stück)

	2004	2005	2006	2007	<i>%-Veränder. '07 zu '06</i>
<b>Betriebe mit Schweinen</b>	91,4	88,7	82,4	79,9	-3,1
<b>mit Zuchtsauen</b>	35,3	33,8	30,9	29,1	-6,0

## Strukturwandel in der Veredelungswirtschaft

### Schweinebestände in den Landkreisen der BRD (2003)

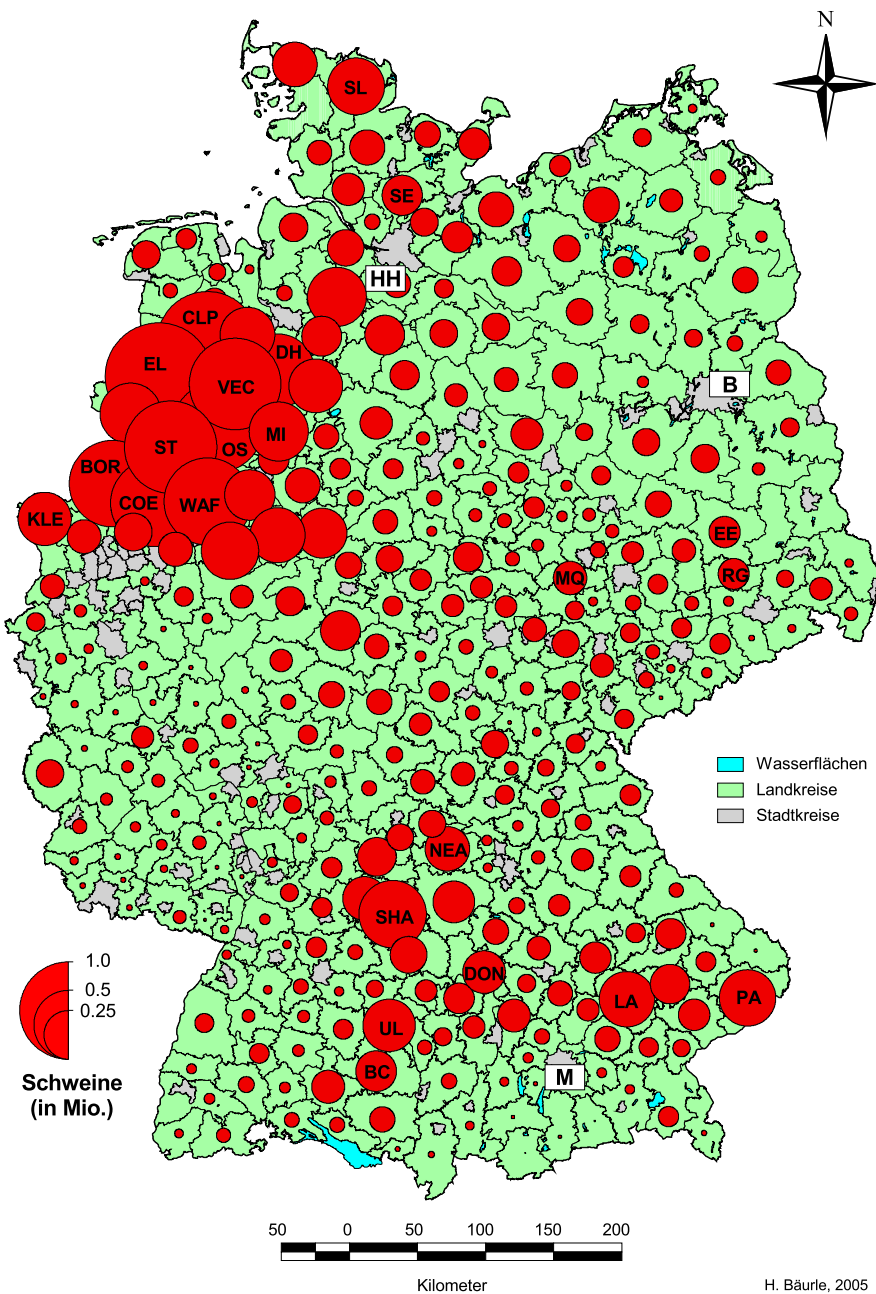

Quelle: Bäurle & Windhorst 2005

## Strukturwandel in der Veredelungswirtschaft Schweinehaltung in ausgewählten EU-Staaten (2003)

Staaten	Betriebe (1.000)	Mastschweine (1.000)	Mastschweine/ Betrieb (Stück)
Belgien	8,7	6.539	752
Dänemark	11,1	12.949	1.167
Deutschland	102,2	26.609	Weser-Ems: 513 260
Frankreich	53	15.237	287
Niederlande	10,7	11.169	1.044
Spanien	130,8	21.211	162
<b>EU (15)</b>	<b>671,9</b>	<b>118.792</b>	<b>177</b>
<b>EU (25)</b>	<b>2.196,9</b>	<b>149.968</b>	<b>68</b>

Quelle: Situationsbericht 2007

# Strukturwandel in der Veredelungswirtschaft

Bestandsgrößen im Jahr 2005

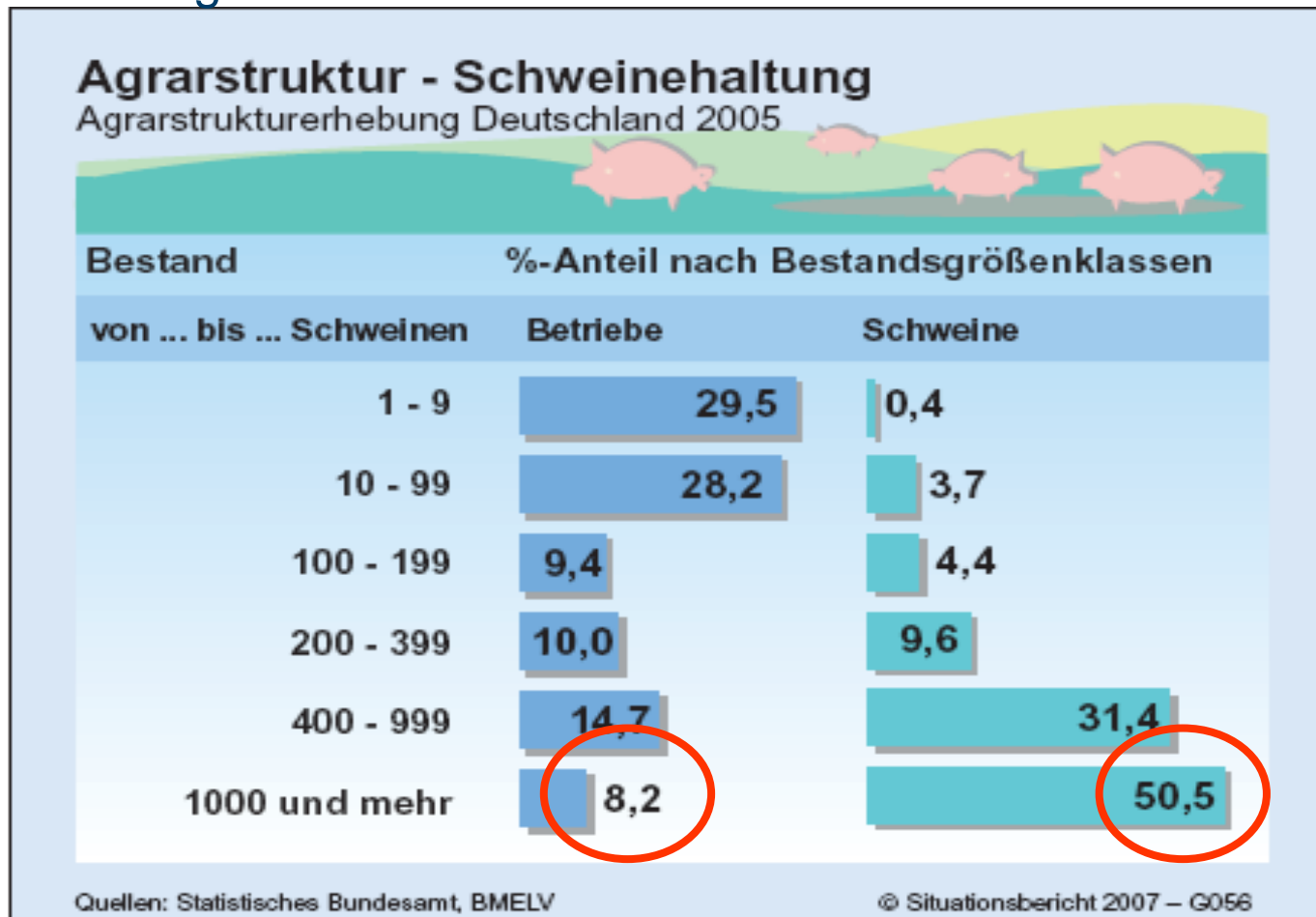

# Konzentrationsprozesse auf der Schlachtstufe